



# Grigioni: architettura contemporanea e tracce di cultura Walser

1-2-3 febbraio 2019

L'Architrek nasce da un'idea dell'arch. Rossella Mombelli e della guida AmM-IML Nicola Dispoto. Negli anni abbiamo consolidato le conoscenze di un territorio naturale punteggiato dalla mano dell'uomo. Le relazioni fra contesto Natura e Architettura sono diventate sempre più chiare, mentre si costruiscono allineamenti e paralleli fra il contemporaneo e l'antico.

Il trekking nei Grigioni è un tema a noi particolarmente caro, in quanto qui tutto ha avuto inizio. Le Terme di Vals hanno inaugurato quello che negli anni '90 venne denominato "il turismo dell'Architettura" che nacque propriamente in territorio alpino. Da allora, l'ingegno di architetti come Zumthor, Caminada o Olgiati non si è fermato, ha continuato ad esplorare i territori dell'architettura alpina. L'Architettura continua nei decenni, nei millenni, in un ambiente segnato da profonde tracce walser, a confrontarsi con una Natura ostile ma al tempo stesso malleabile. Per questo sono stati studiati percorsi di avvicinamento all'architettura che facciano scoprire durante l'escursione il contesto in cui si integrano architetture tradizionali o contemporanee.

L'osservazione e studio dell'architettura avverrà in parallelo ad una percezione slow del territorio tramite escursioni con ciaspole. A questo si aggiunge il desiderio di vivere da vicino l'esperienza dell'architetto, tramite incontri con gli studi oppure anche pernottando in un'opera. Per questo necessitiamo adesioni **entro il 04 dicembre 2018**, per riuscire ad offrirvi un'esperienza unica nel suo genere.



Gelbe Haus, Olgiati



Terme Vals

**Un itinerario di Architettura e Natura:** Il trekking sarà strutturato in due parti. La prima parte si svolgerà nel comprensorio di Flims, Falera e Laax, la seconda nel territorio di Vals.

- 1 febbraio, partenza ore 6.00. La giornata sarà dedicata all'architettura, dalla Cappella di Sumvigt dell'Arch.Zumthor, allo studio delle architetture di Schneller Caminada nel comprensorio di Flims, Falera e Laax, oltre alla famosa architettura di Olgiati, la Gelbe Haus. Nel pomeriggio, visita a Coira, in particolare all'area archeologica coperta da uno straordinario intervento di Peter Zumthor. Rientro a Flims e pernottamento in una storica casa alpina modernamente ristrutturata.
- 2 febbraio, colazione ore 7, partenza ore 8 per ciaspolata nella così detta Swiss Tectonic Arena, iscritta nel Patrimonio Mondiale dell'Unesco. Straordinaria la visione del Martinsloch, una finestra tonda di 19 metri di diametro che fora una falesia. Nel pomeriggio, raggiungeremo Vals dove, partendo dalle tracce delle case Walser del centro abitato, salteremo di due secoli nell'architettura contemporanea. Ci installeremo nella famosa Villa Vals, villa semi-ipogea con grande occhio tondo aperto sul paesaggio alpino. Dopo un simpatico aperì-cena, ci immergeremo nelle famose terme, godendoci il piacere originario del Salus per Aquam, del contatto della pelle con la pietra, con i profumi, i suoni, e le atmosfere mistiche e nebbiose dei suoi Bagni. Pernottamento a Villa Vals.
- 3 febbraio, colazione ore 8.30, partenza ore 9.30 con le ciaspole ai piedi, percorreremo un anello nel territorio del lago artificiale di Zervreila.



Cappella Sumvigt



Architetture di Caminada

**Guide:** Accompagnatore di media Montagna e International Mountain Leader-UIMLA Nicola Dispoto; Architetto Rossella Mombelli.

**Località:** Flims, VRIN, Sumvigt, Vals

**Dislivello:**

02/02/2019 ↑ 350 m - ↓ 350 m circa

03/02/2019 ↑ 350 m - ↓ 350 m circa

**Difficoltà escursione:** percorsi escursionistici con ciaspole (WT1/2).

**Durata escursioni:**

02/02/2019 ore 2.30/3.00 soste escluse.

03/02/2019 ore 2.00/2.30 soste escluse.

**Sviluppo:**

02/02/2019 6.6 km.

03/02/2019 5.8 km.

**Altezza min/max:**

02/02/2019 2123 m / 2440 m.

03/02/2019 1798 m / 2088 m.

**Attrezzatura e abbigliamento:** zaino minimo 25 litri; scarponcini alti con suola scolpita; abbigliamento a strati: guscio (preferibilmente giacca a vento), pile, micro-pile, piumino; guanti; cappello lana, bastoncini (consigliati), termos, crema solare, pantaloni da trekking invernali, calze calde. Contattando la guida potrete ricevere la lista dettagliata e ulteriori suggerimenti.





Villa Vals

**Mezzo di trasporto:** auto private.

**Quota di partecipazione:** € 450 comprensivi di accompagnamento guida IML-UIMLA Nicola Dispoto e relatore Architetto Rossella Mombelli, due mezze pensioni con cena, pernottamento e colazione, uno a Tavanasa in chalet storico ristrutturato e uno a Vals nella villa Vals (casa ipogea), assicurazione RC guida, noleggio ARTVA. **La quota di partecipazione potrebbe subire variazioni in quanto la ricettività (a costi ragionevoli), nella regione è abbastanza limitata. Pertanto la quota sopra esposta si riferisce alla data del 12/11/2018.**

**Esclusioni:** spese di viaggio da dividere tra gli occupanti dell'auto (escluse le guide), pranzi (compresi quelli delle guide) e tutto ciò che non è espressamente menzionato.

**ISCRIZIONI:** ci si prenota inviando una mail a [nicola.dispoto@gmail.com](mailto:nicola.dispoto@gmail.com) oppure tramite cel/WhatsApp al +39 373 827 8296. Il numero minimo è fissato a 6, l'attività verrà svolta solamente al raggiungimento del numero minimo di partecipanti. L'escursione potrà subire modifiche: posticipata o annullata a discrezione della guida, in funzione delle condizioni meteorologiche e di sicurezza.



**TERMINE ISCRIZIONI GIOVEDI' 4**  
**DICEMBRE 2018 ORE 20.00**  
**ADATTO A RAGAZZI SOPRA I 12 ANNI**  
**PRENOTAZIONE OBBLIGATORIA**

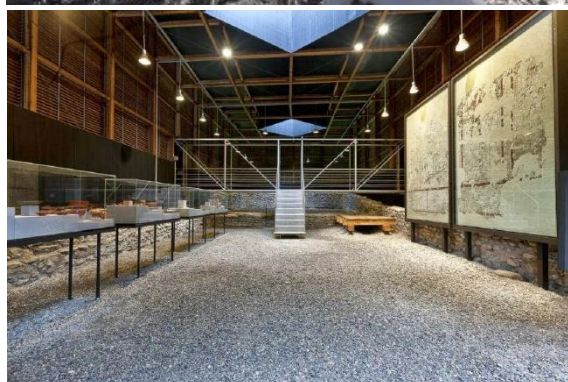
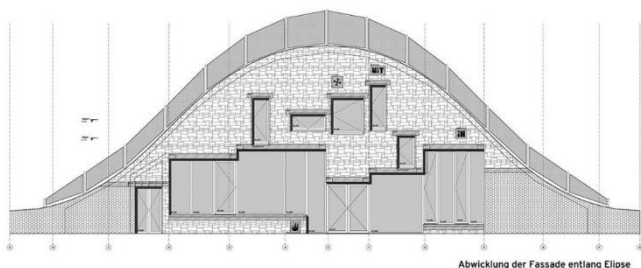

**Nicola Dispoto – Trekkingalp**  
**Accompagnatore di media Montagna – Collegio Guide Alpine Lombardia**  
**International Mountain Leader - UIMLA**  
**Accompagnatore Ebike – SCUOLA ITALIANA eBIKE**  
**Cel +39 373 82 782 96**

[nicola.dispoto@gmail.com](mailto:nicola.dispoto@gmail.com)

<https://www.facebook.com/trekkingalp.it/>

<https://www.facebook.com/architrek.it/>

<https://trekkingalp.com/>

<https://www.architrek.it>

