

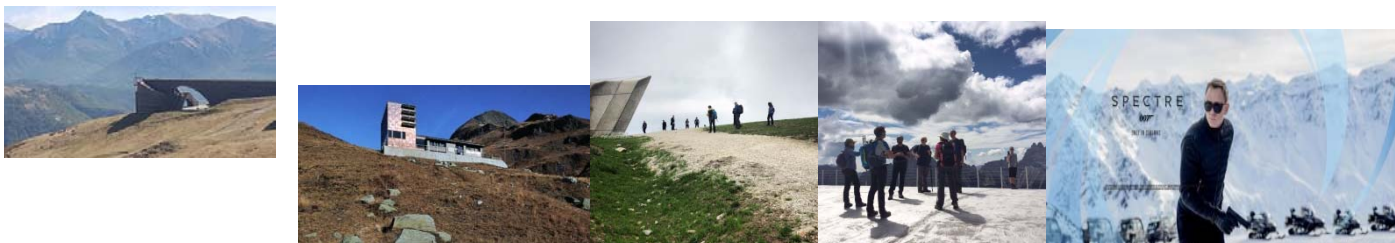

Trekking di Architettura Alpina
a cura di Nicola Dispoto
Accompagnatore di media Montagna
International Mountain Leader UIMLA
- +39 373 8278296
e dell'Architetto Rossella Mombelli
+39 349 6424833
<https://www.architrek.it>
<https://www.trekkingalp.com/>

ARCHITREK 2018-2019

Architrek nasce da un'idea dell'arch. Rossella Mombelli e della guida AmM-IML Nicola Dispoto. Protagonista delle nostre escursioni sono le Architetture Alpine la cui costruzione in territori inesplorati e selvaggi in alta quota ha richiesto competenza, coraggio e sfida in ogni epoca.



19 ottobre 2018

Percorsi dell'architettura e della cultura Walser, Valsesia -Piemonte

Escursione T/E medio

Una giornata alla scoperta delle architetture Walser, testimonianza di grande carpenteria e di conoscenze ingegneristiche incredibili che costituiscono i prodomi dell'architettura moderna.

13 novembre 2018

Chiesa S. Giovanni Battista di Mogno e ristrutturazione diffusa di rustici, Canton Ticino (Svizzera)

Escursione T/E facile

Un paese straziato dalla forza della natura e due protagonisti: l'arch. Botta che dona il progetto di una nuova chiesa e il sindaco l'arch. Dazio che assume incarico di direttore lavori svolgendo nel frattempo un delicato lavoro di ricucitura di animi e del costruito.

14 dicembre 2018

Le terme di San Pellegrino e la Val Brembana

Ciaspolata/Escursione

L'intervento di riqualificazione del Kursaal di San Pellegrino Terme, oltre alla realizzazione del nuovo stabilimento termale, è un felice esempio di interazione positiva fra architettura di qualità, programma funzionale e modalità di gestione, opera di De8 architetti.

01/02 febbraio 2019

Architetture contemporanee dei Grigioni (Svizzera)

Ciaspolata WT2/WT3

Un territorio che vide con le Terme di Vals la nascita del turismo di architettura, è diventato oggi terreno di sperimentazione architettonica: Zumthor, Olgiati, Muller, Caminada sono alcuni dei nomi di autori di grandi opere realizzate dopo le famose Terme.

22-23 marzo 2019

Monte Carasso e l'architetto Snozzi, Rifugio Corsutt e Ponte Tibetano (Svizzera)

Escursione E medio

Per la straordinaria condizione di utopia realizzata, Monte Carasso rimane un riferimento, ancora oggi, per la quasi totalità del territorio antropizzato europeo. L'escursione si muove in questi luoghi alla ricerca della personalità del grande Snozzi. Con traversata del Ponte Tibetano.

29 maggio 2019

Chiesa di S. Maria degli Angeli di Mario Botta architetto - M.te Lema e M.te Tamaro (Svizzera)

Escursione E medio

Dopo una meravigliosa traversata sulle panoramiche creste prealpine del confine italo-svizzero, giungeremo alla Chiesa di S. Maria degli Angeli, capolavoro di Mario Botta, con le poetiche ombre dell'artista Enzo Cucchi.

28 giugno 2019

"Capanna Michela Motterascio" di Baserga Mozzetti architetti, Canton Ticino (Svizzera)

Escursione E medio

I due giovani architetti nel 2006 proponevano volumi semplici e compatti per l'ampliamento di una capanna contraddistinta dalla complessità tettonica e da una varietà estesa di materiali. La salita alla capanna servirà per capire le esigenze del nuovo rifugio.

agosto 2019

Messner Mountain Museum Tour, Veneto/Alto Adige

Trekking residenziale T/E facile

I 6 fantastici musei creati dal genio di Reinhold Messner con Festa dei popoli e Dialoghi intorno al fuoco dove incontreremo l'alpinista.

settembre 2019

Capanna Cristallina, Canton Ticino (Svizzera)

Escursione EE medio

Un progetto di capanna, simbolo della rinascita del rifugio ticinese.

novembre 2019

Innsbruck e Sölden, Tirolo (Austria)

Escursione

Architetture alpine tra Star e Archistar ... I luoghi di James Bond e di Zaha Hadid.

